



MUNICÍPIO DE SÃO GERALDO

ESTADO DE MINAS GERAIS

Av. 21 de abril, nº 19 – Centro – CEP – 36 530-000

CNPJ: 18.137.935/0001-80 – Tel.: (32) 3556-1215 ou 1471





MUNICÍPIO DE SÃO GERALDO

ESTADO DE MINAS GERAIS

Av. 21 de abril, nº 19 – Centro – CEP – 36 530-000

CNPJ: 18.137.935/0001-80 – Tel.: (32) 3556-1215 ou 1471









MUNICÍPIO DE SÃO GERALDO

ESTADO DE MINAS GERAIS

Av. 21 de abril, nº 19 – Centro – CEP – 36 530-000

CNPJ: 18.137.935/0001-80 – Tel.: (32) 3556-1215 ou 1471





MUNICÍPIO DE SÃO GERALDO

ESTADO DE MINAS GERAIS

Av. 21 de abril, nº 19 – Centro – CEP – 36 530-000

CNPJ: 18.137.935/0001-80 – Tel.: (32) 3556-1215 ou 1471



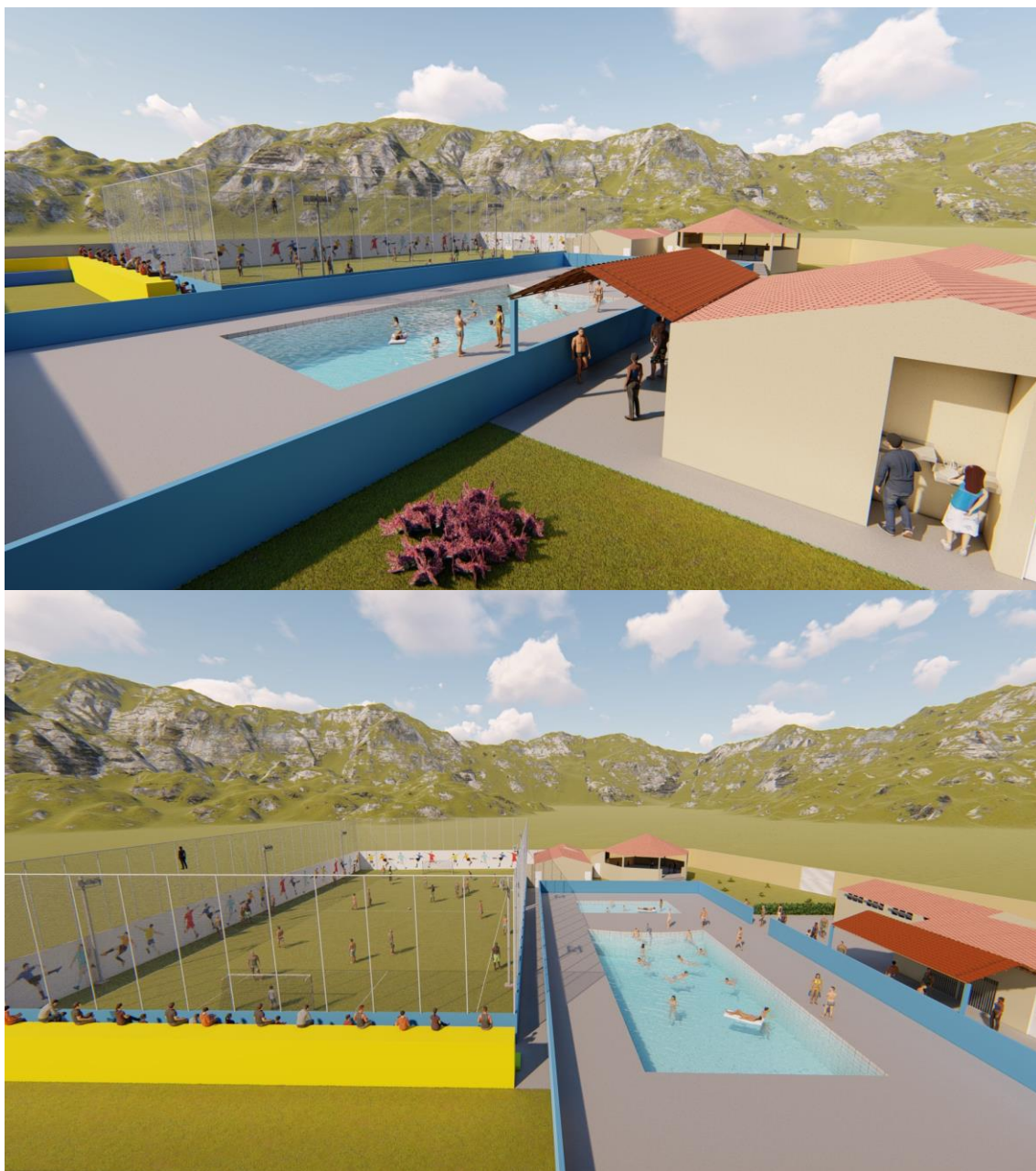



MUNICÍPIO DE SÃO GERALDO

ESTADO DE MINAS GERAIS

Av. 21 de abril, nº 19 – Centro – CEP – 36 530-000

CNPJ: 18.137.935/0001-80 – Tel.: (32) 3556-1215 ou 1471





MUNICÍPIO DE SÃO GERALDO

ESTADO DE MINAS GERAIS

Av. 21 de abril, nº 19 – Centro – CEP – 36 530-000

CNPJ: 18.137.935/0001-80 – Tel.: (32) 3556-1215 ou 1471

